

Echelle 1:1'000

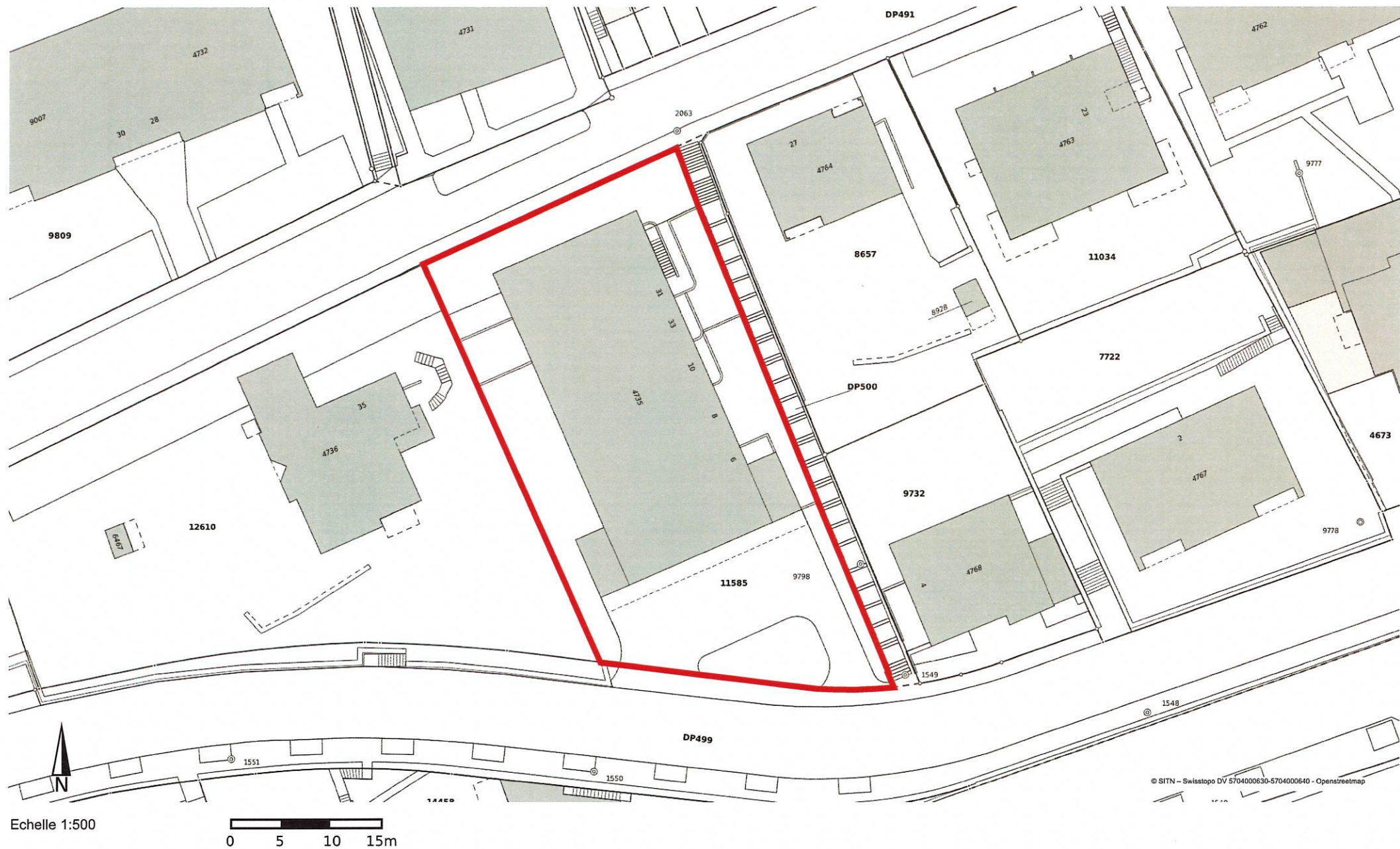



Echelle 1:500





NIVEAU 1

A

A

Visé le 15 MAI 2020

Handwritten signatures and notes:
H. Guillemin, no. 60011
J. L. W.

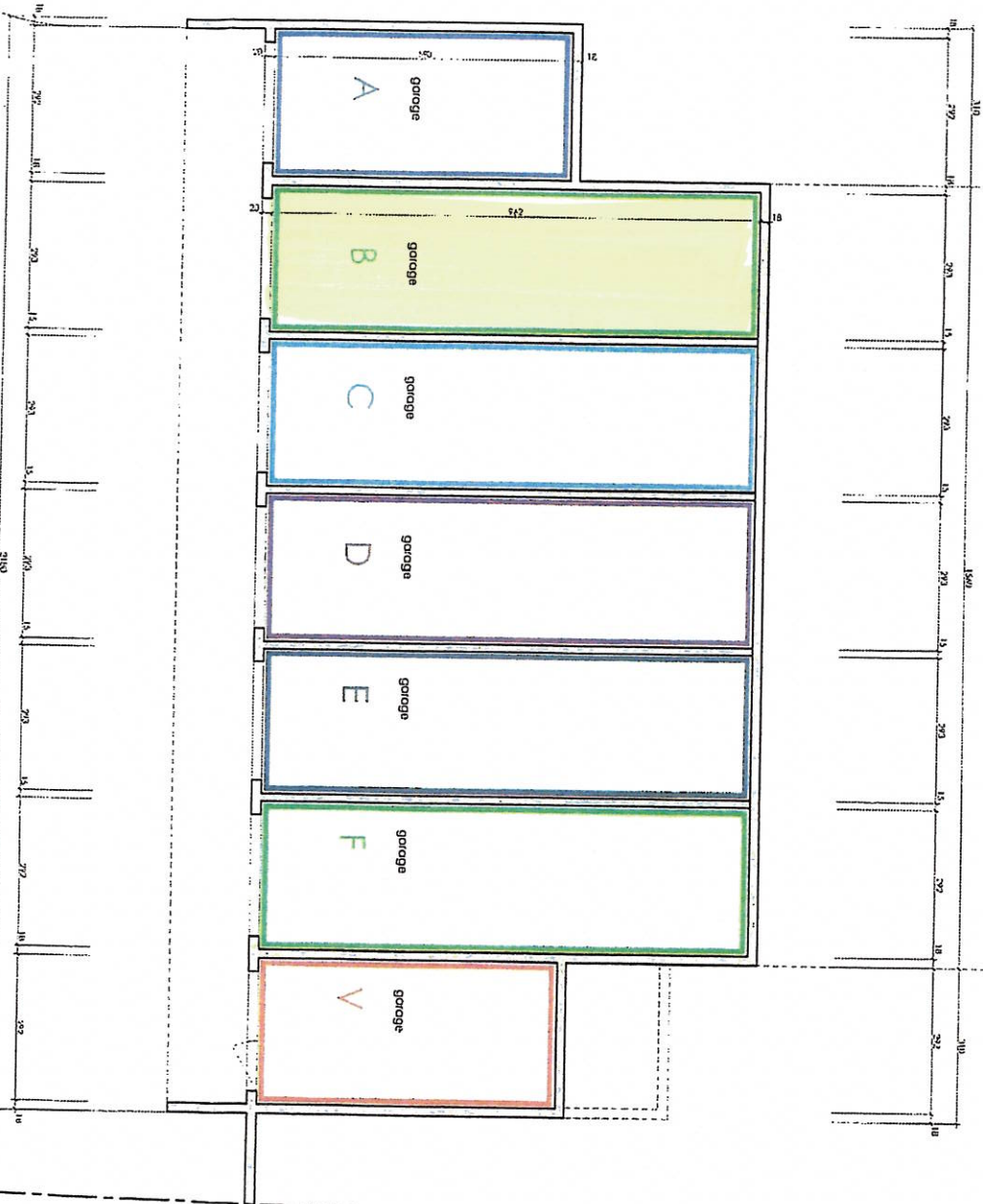

PLAN ANNULANT ET REMPLACANT LE PLAN CORRESPONDANT DU 14 AOUT 1984

**PPE SUR BIEN-FONDS 11585
DU CADASTRE DE NEUCHÂTEL**

NIVEAU 1

02

L'ARCHITECTE

Handwritten signature of the architect

formachon architecture Sàrl
ARCHITECTE REG - GAN

COLLABORATEUR

ATELIER D'ARCHITECTURE
MICHEL ROTHLISSBERGER

ECHELLE: 1:100 FORMAT: 42 X 30 DATE: 08.05.2020 CORRIGE LE

4.



Handwritten signature

0 2 4 6m
Echelle 1:250

Guillaume Gault

Handwritten signature

© SITII - SwissTopo DV 5704000830-5704000040 - OpenStreetMap

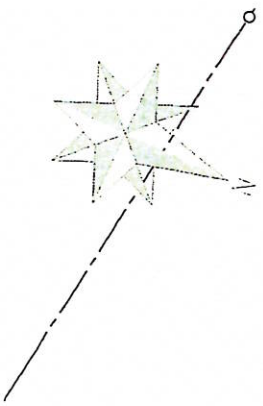

NIVEAU 4

A



Visé le 15 MAI 2020

Handwritten signatures and notes in blue ink.

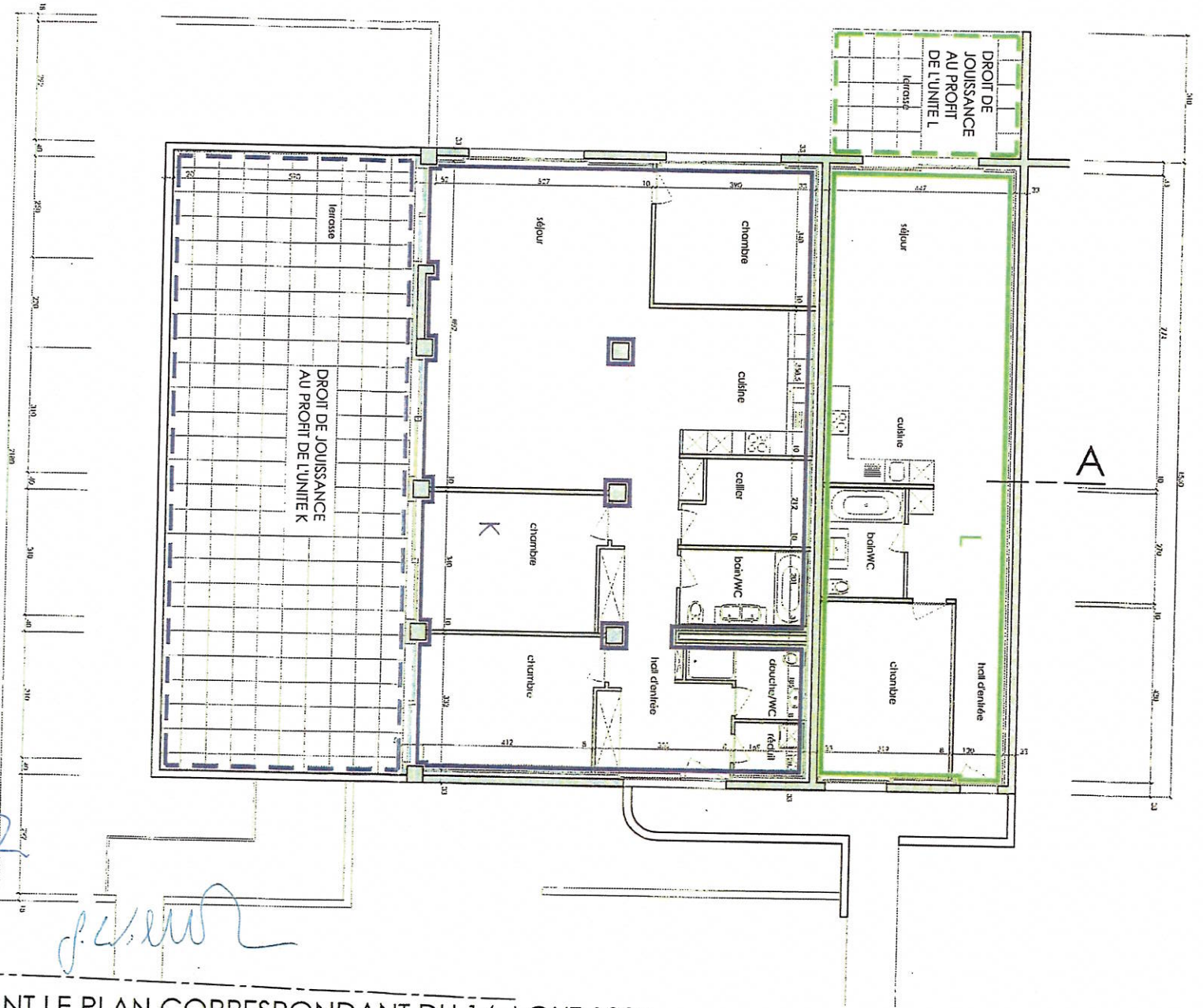

PLAN ANNULANT ET REMPLACANT LE PLAN CORRESPONDANT DU 14 AOUT 1984

**PPE SUR BIEN-FONDS 11585
DU CADASTRE DE NEUCHÂTEL**

NIVEAU 4

05

L'ARCHITECTE

Handwritten signature of the architect.

ECHELLE : 1:100 | FORMAT : 42 X 30 | DATE : 08.05.2020 | CORRIGÉ LE :

fornachon architecture Sàrl		04 - 2836425660 - 06 - 7800000000	
ARCHITECTE REG - GAN		RUE DE LA SERRERIE 33	
CELLÉBRATÈRE		1600 YVERDON	
ATELIER D'ARCHITECTURE		04 - 2836425660 - 06 - 7800000000	
MICHEL FOETHLISBERGER		RUE DE LA SERRERIE 33	
		1600 YVERDON	

